



Vestfold og Telemark

FYLKESKOMMUNE

Se adresseliste

Team utbygging vest

Vår dato: 16.10.2020
Deres dato:
Vår referanse: 20/13447-10
Deres referanse:
Vår saksbehandler: Anne Refsdal

Varsel om oppstart av planarbeid - fylkesveg 363 Rugtvedt - Dørdal

Vestfold og Telemark fylkeskommune skal i samarbeid med Bamble kommune starte arbeidet med en detaljreguleringsplan for gang- og sykkelløsning på to strekninger langs fylkesveg 363 (tidligere E 18) Rugtvedt – Dørdal. Strekningene det gjelder er fra Bamble kirke til gammel avkjøring til Valle og fra Åby til Grindbakken.

Beskrivelse av prosjektet

Planen vil bestå av en gang- og sykkelløsning på strekningen fra eksisterende gang- og sykkelveg ved Bamble kirke til gammel avkjøring til Valle, og på strekningen fra eksisterende gang- og sykkelveg ved Åbykrysset til Grindbakken. Hensikten er å bedre trafiksikkerheten for gående og syklende. Det er ønskelig med fullgod gang- og sykkelveg på strekningen, men lokale tilpasninger kan gjøres. Det er avklart utredningstemaer i oppstartmøte med Bamble kommune

Kartet under viser varslingsområdet og planens foreløpige grense, markert med rødt omriss.



Vestfold og Telemark

FYLKESKOMMUNE

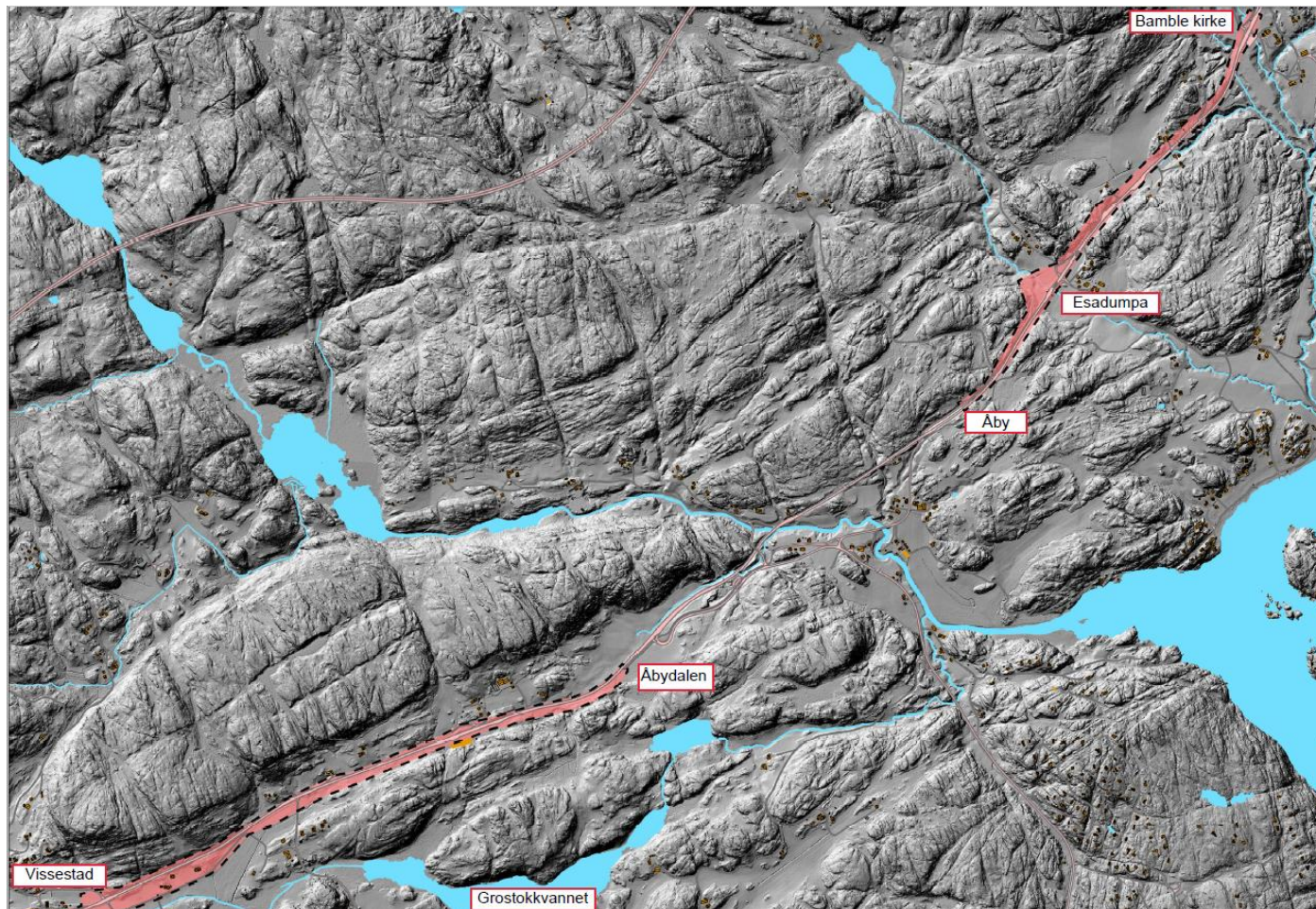

I forbindelse med planarbeidet kan det bli utført oppmålingsarbeider. Oppmålingsarbeider har hjemmel i Lov om eigedomsregistrering (matrikkelova) § 41. Det blir også utført grunnundersøkelser, og dette har hjemmel i Oreigningslova § 4.

Framdrift og frist for innspill

Vi ber om at dere sender eventuelle innspill til oss innen 20. november. Send det skriftlig til:

Vestfold og Telemark fylkeskommune
Postboks 2844
3702 Skien
Eller på e-post: post@vtfk.no

Kopi av innspill sendes til Bamble kommune, postboks 80, 3993 Langesund. Eller på epost: postmottak@bamble.kommune.no

På grunn av situasjonen vi er inne i for tiden (korona-pandemien), er det ikke bestemt om det blir avholdt informasjonsmøte i forbindelse med at planutkastet legges ut til offentlig ettersyn. Imidlertid vil

Postadresse:
Postboks 2844
3702 Skien

Besøksadresse:
Fylkesbakken 10, Skien
Svend Foyngate 9, Tønsberg

Sentralbord:
35 91 70 00
post@vtfk.no

Org. no.:
821 227 062

vtfk.no



Vestfold og Telemark

FYLKESKOMMUNE

utleggingen bli annonsert i aviser og brev til grunneierne. Vi forventer å ha planforslaget klart for offentlig ettersyn høsten 2021.

Varslingen er også lagt ut på Bamble kommunes hjemmeside:

<http://www.bamble.kommune.no/statusplaner>

Aktuelt regelverk

Dette varselet er sendt ut i samsvar med plan- og bygningsloven § 12-8.

Ta gjerne kontakt

Dersom dere har spørsmål, kan dere kontakte Anne Refsdal på e-post anne.refsdal@vtfk.no eller på telefon 33 34 40 40.

Med hilsen

Anne Refsdal

anne.refsdal@vtfk.no

Dokumentet er elektronisk godkjent og sendes uten signatur.

Vedlegg:

- Adresseliste
- Referat fra oppstartsmøte (til regionale myndigheter)
- Sosi-fil (til regionale myndigheter)